

ASEE Solution d.o.o. Beograd
Bulevar Milutina Milankovića 19g
11070 Beograd

tel/fax:
+381 11 2013 111
+381 11 3015 132



Uputstvo za Enrollment Wizard

Obnova CAPER sertifikata

Sadržaj

Uvod	3
Instalacija aplikacije Enrollment Wizard	4
Korišćenje aplikacije Enrollment Wizard	7

Uvod

Cilj dokumenta

Cilj ovog dokumenta je obnova Caper sertifikata i neometani nastavak rada u aplikaciji za elektronsko bankarstvo.

Područje primene

Uputstvo se primenjuje u Servisnom Centru koji pripada sektoru Banking Outsourcing.

Korisnici uputstva

Uputstvo se primenjuje kod krajnjih korisnika aplikacije za elektronsko bankarstvo.

Instalacija aplikacije Enrollment Wizard

Instalacija počinje pokretanjem instalacionog programa. Program možete preuzeti sa sledećeg linka <http://www.24x7.rs/images/stories/download/EnrollmentWizardFull.zip> i nakon pokretanja SETUP fajla, će vam izaći sledeći prozor. Kliknite na NEXT.

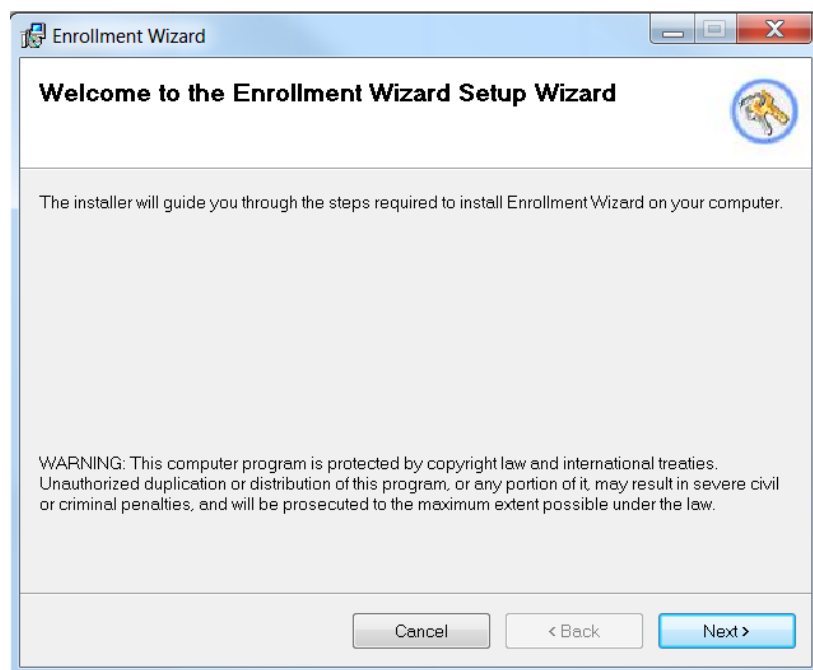

Slika 1

Na sledećem koraku je prikazana putanja do foldera u kojem će Enrollment Wizard biti instaliran (ostavljamo odabranu putanju) i ispod biramo opciju "Everyone". Posle ovoga možemo nastaviti instalaciju pritiskom na dugme *NEXT*.

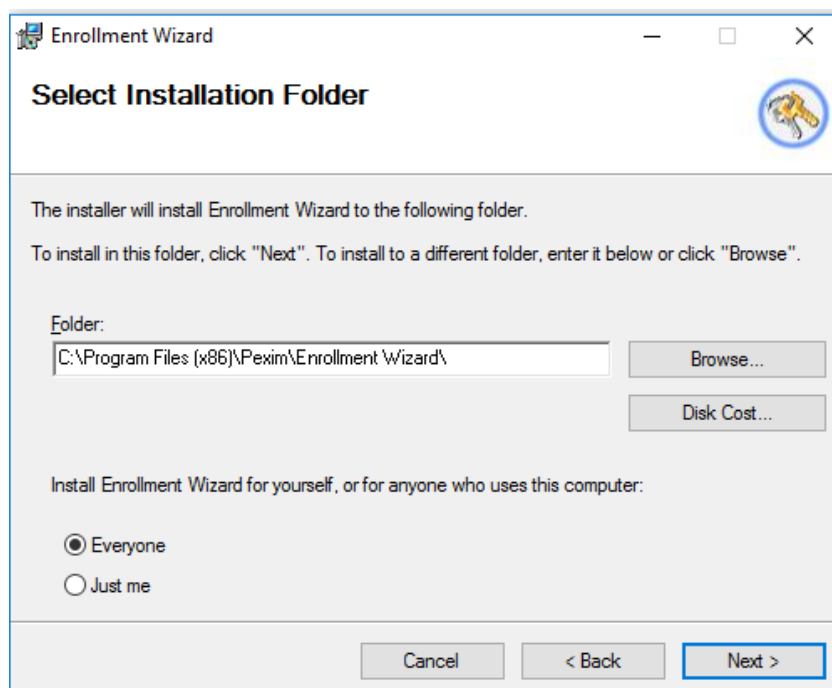

Slika 2

Potvrdite instalaciju klikom na opciju "Next"

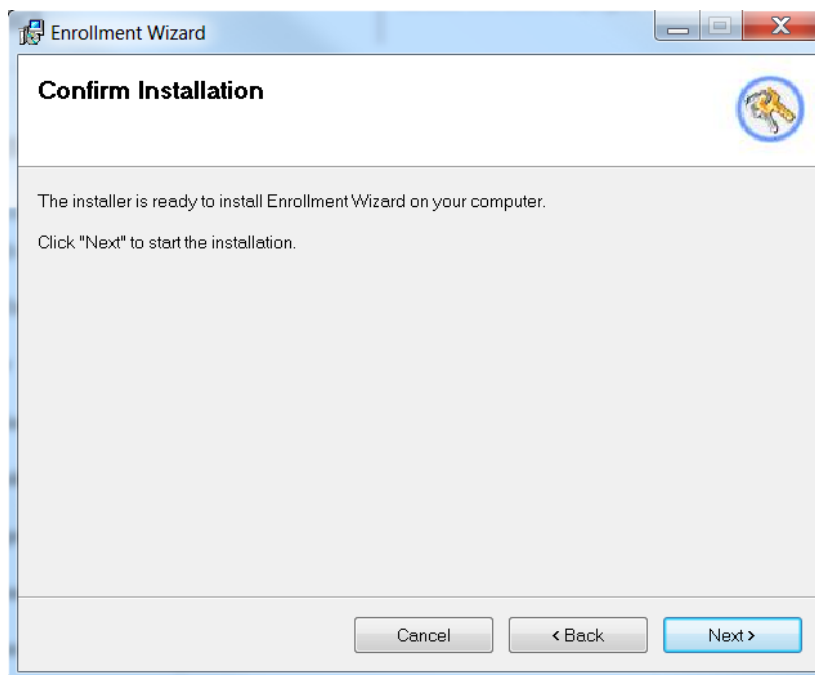

Nakon potvrde instalacije , bice započet process instalacije.

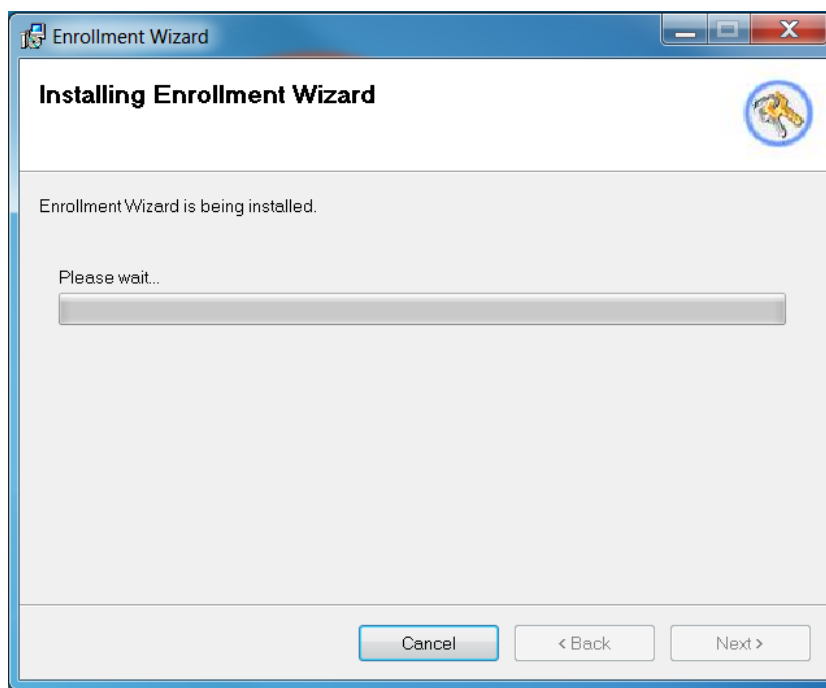

Slika 4

Na sledećem koraku će vam biti prikazana informacija da je instalacija završena. Pritiskom na **Close** izlazimo iz čarobnjaka.

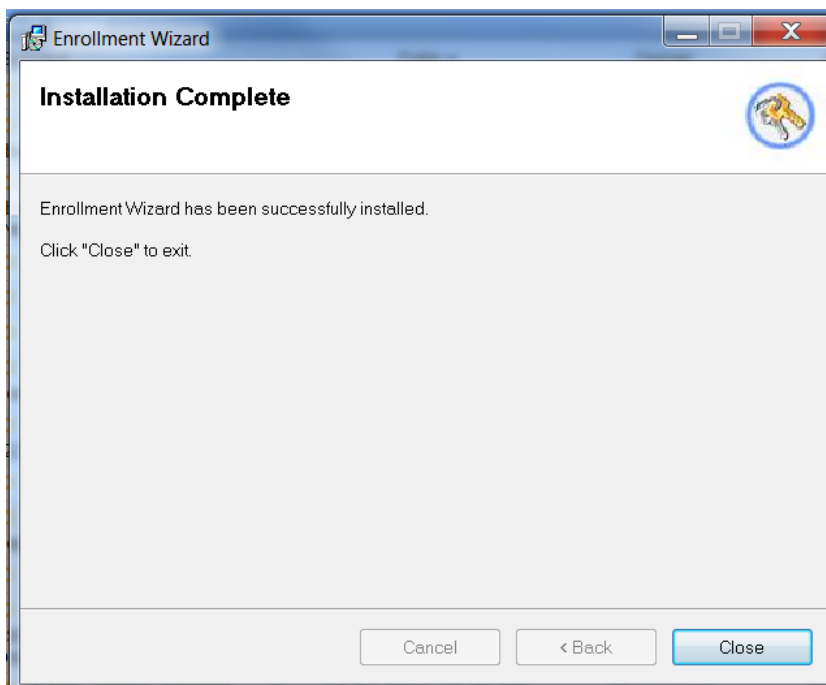

Slika 5

Korišćenje aplikacije Enrollment Wizard

Enrollment Wizard je aplikacija koja omogućava obnovu Caper sertifikata korisnika na smart karticama za elektronsko bankarstvo.

Enrollment Wizard se pokreće dvostrukim klikom na odgovarajuću ikonu (žuti ključ ) , koja se nalazi na radnoj površini (desktop-u). Kada se pokrene, prikazuje se pozdravna stranica. Na ovoj pozdravnoj stranici, pritiskom na **Dalje**, Enrollment Wizard počinje sa radom.



Slika 6

Prva stranica koja se prikazuje jeste **Prijava na smart karticu**. Korisnik treba da ubaci svoju smart karticu u čitač.

Postoje dva načina logovanja, zavisno od toga da li se na aplikaciju Fx Client prijavljujete PIN-om ili korisničkim imenom i lozinkom.

Ukoliko se PIN-om, možete odmah uneti PIN u označeno polje i odbrati opciju **Dalje**. U slučaju da se logujete preko korisničkog imena i lozinke odabracete opciju ispod "Prijavljivanje korisničkim imenom i lozinkom". Nakon čega će se otvoriti prozor kao na slici ispod i u označena polja treba uneti tražene podatke, nakon unosa podataka kliknuti na dugme **Dalje**.

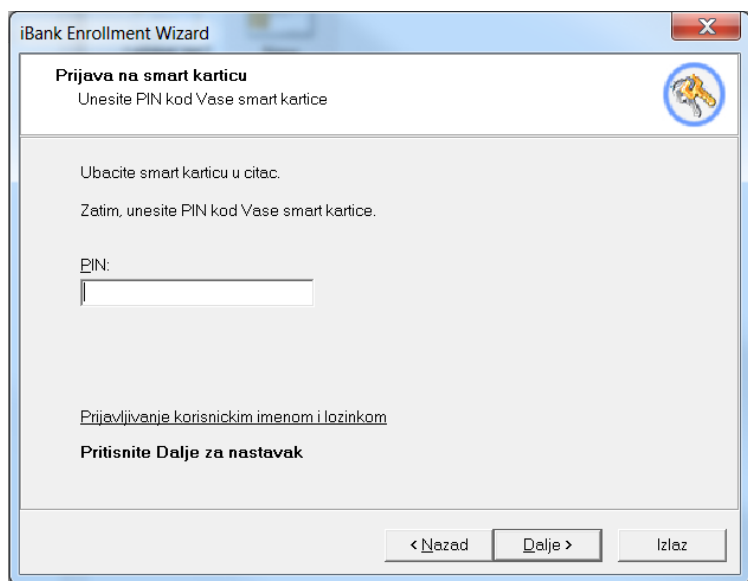

Slika 7

Sledeći korak je povezivanje na server.

Adresa servera je <https://www.24x7.rs/certenrollment/certenrollment.asmx>.

Pre pritiska na **Dalje** neophodno je konektovati se na Internet.

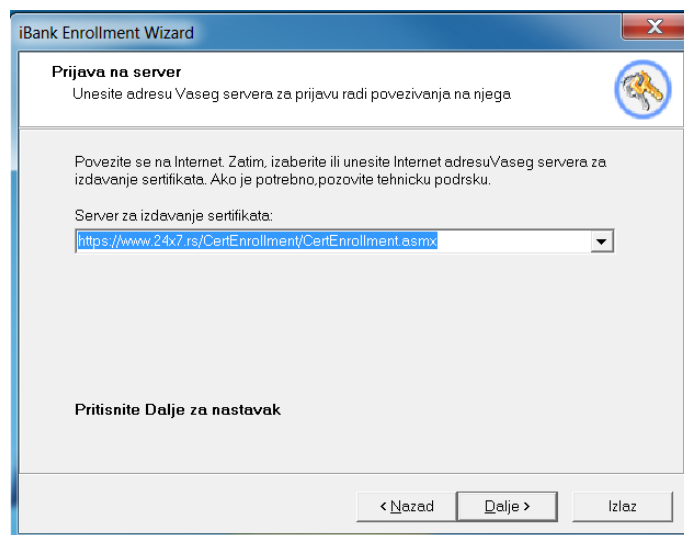

Slika 8

U polju **Vaš sertifikat** trebalo bi da piše datum isteka sertifikata, kao i preporuka da li sertifikat treba obnoviti.

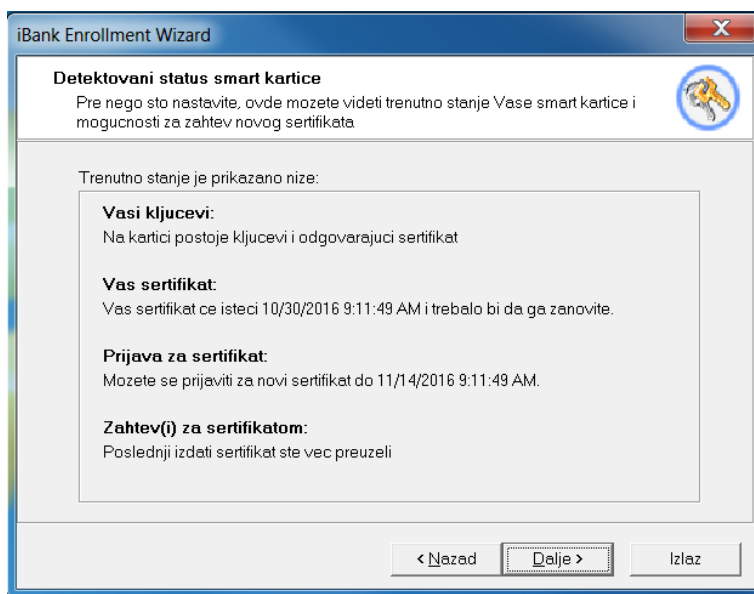

Slika 9

Pritiskom na *Dalje*, Enrollment Wizard prikazuje stranicu sličnu kao na sledećoj slici. Prikazano je više akcija, a među njima je **Zanavljanje** preporučena opcija, ako je sertifikat blizu isteka ili je upravo istekao.

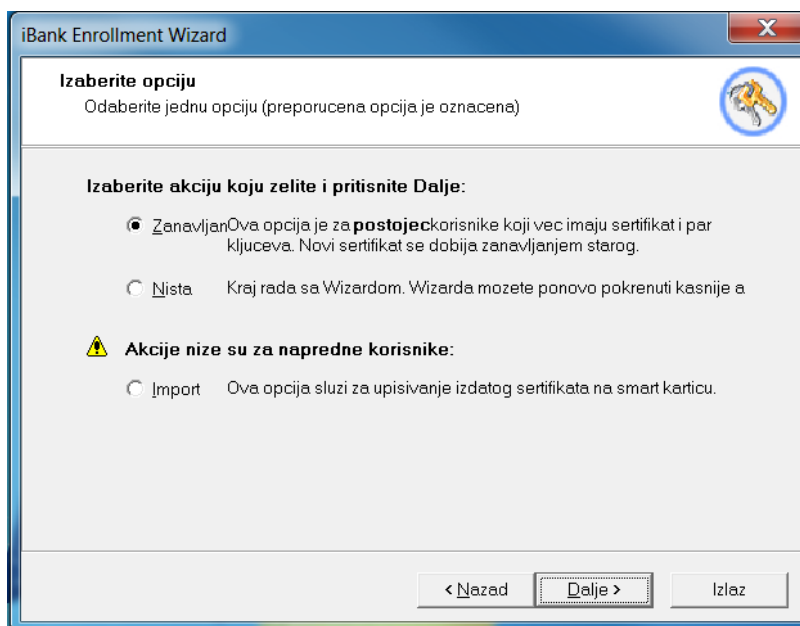

Slika 10

Kada korisnik izabere opciju **Zanavljanje** i pritisne *Dalje*, Enrollment Wizard prikazuje stranicu za potvrdu izabrane opcije. Pritiskom na **Kraj**, aplikacija završava rad.



Slika 11

Da biste preuzeli novi sertifikat, sutradan treba ponovo da pokrenete Enrollment Wizard. Ako u polju **Zahtev(i) za sertifikatom** stoji poruka "Novi sertifikat je u međuvremenu izdat i možete ga preuzeti", potrebno je da preuzmete svoj sertifikat. Birate opciju **Dalje**.

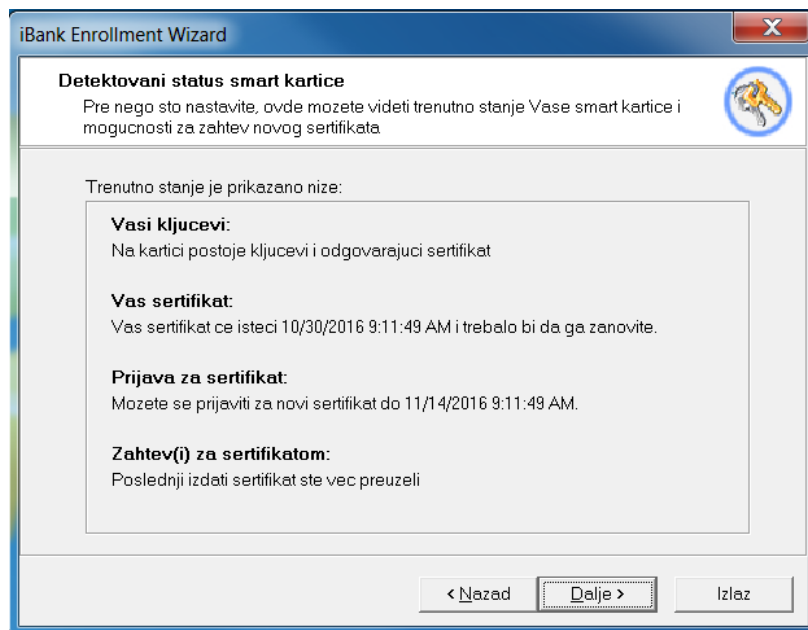

Slika 12

Sada birate opciju **Import** (koja bi trebalo da je već označena) da bi preuzeli novi sertifikat, pa dugme **Dalje**.

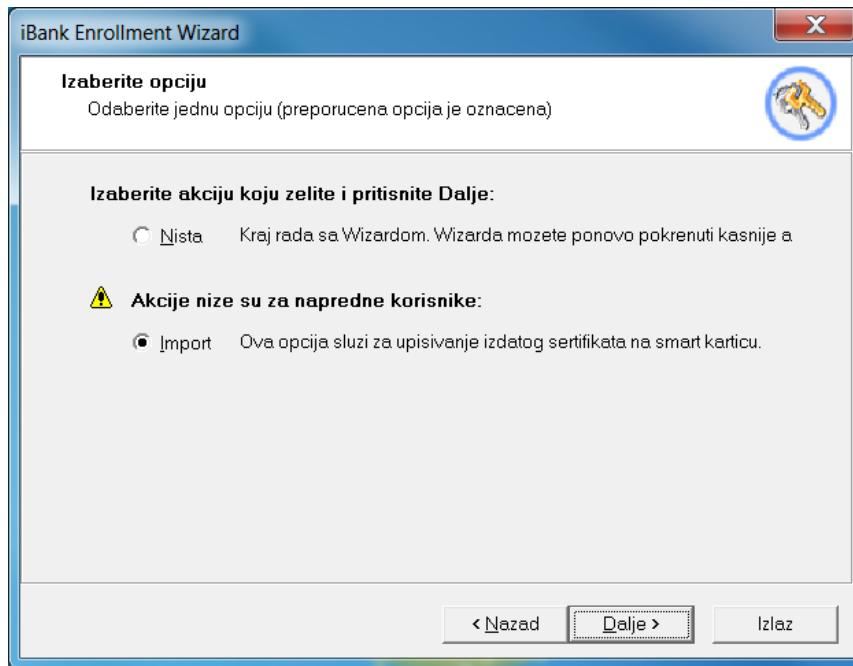

Slika 13

Sljedećim pritiskom na **Dalje**, aplikacija uspostavlja vezu sa serverom za izdavanje sertifikata, preuzima sertifikat i smešta ga na smart karticu, posle čega prikazuje obaveštenje o uspešnosti importa sertifikata.

Pritiskom na **Kraj** zatvara se aplikacija Enrollment Wizard.

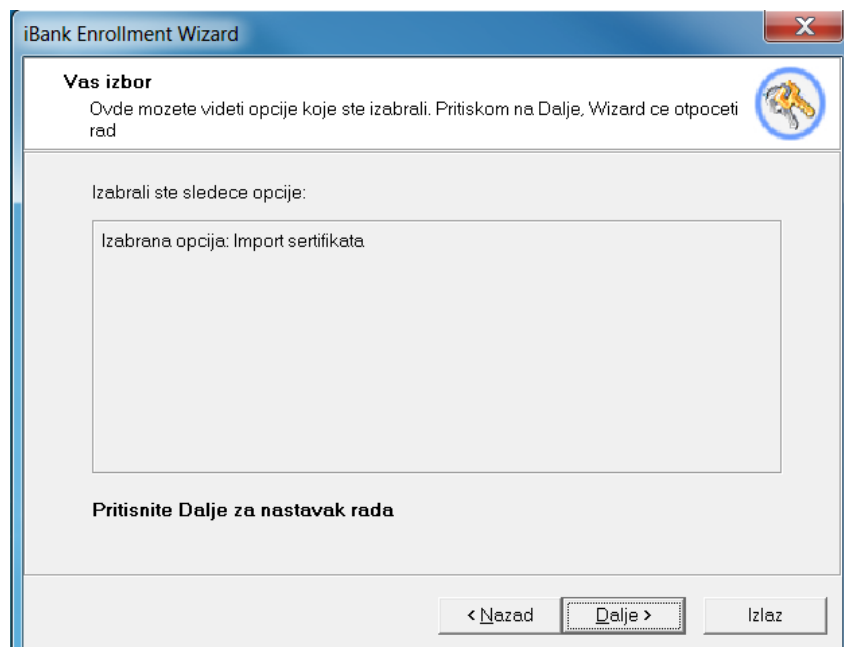

Slika 14

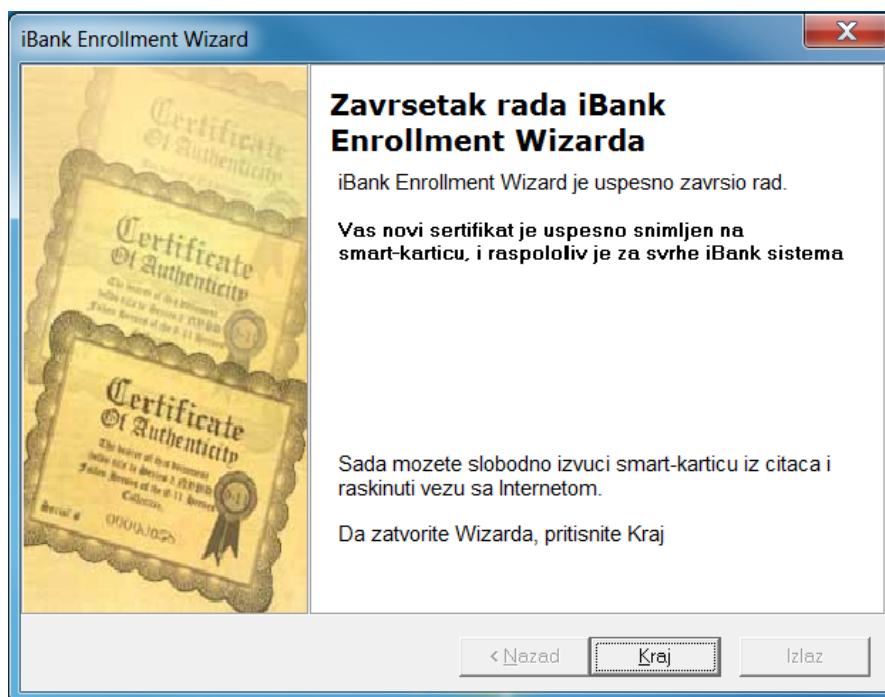

Slika 15

Smart kartica je sada spremna za korišćenje u aplikacijama za elektronsko bankarstvo .